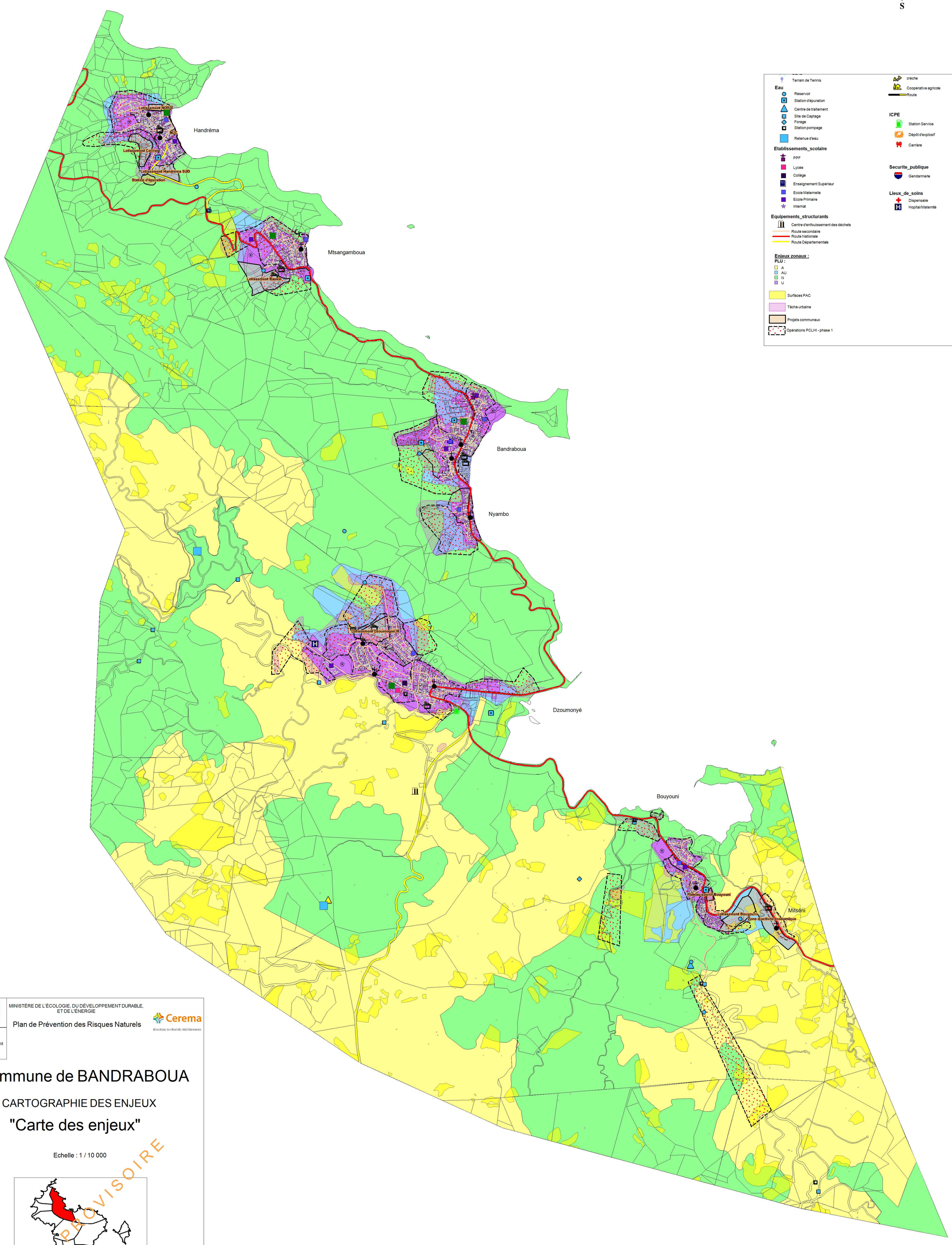

MINISTÈRE DE L'ÉCOLOGIE, DU DÉVELOPPEMENT DURABLE, ET DE L'ÉNERGIE

Liberté • Égalité • Fraternité
RÉPUBLIQUE FRANÇAISE

Ministère de l'Écologie, du Développement durable et de l'Énergie

Cerema
Direction territoriale Méditerranée

Plan de Prévention des Risques Naturels

Commune de BANDRABOUA

CARTOGRAPHIE DES ENJEUX

"Carte des enjeux"

Echelle : 1 / 10 000

VERSION PROVISOIRE

Version V5d : Août 2016

HYDRETUDES
Ingénierie de l'eau - Maîtrise d'œuvre

SEGC

SEGC MAYOTTE

OPQIBI
L'INGÉNIERIE QUALIFIÉE
N° 06 10 0814

Cadastre de BANDRABOUA parcellaire de 2012, batis de 2011
nota :Les limites parcellaires figurées sur ce plan résultent d'un agrandissement du plan cadastral. L'emplacement de ces limites est donc donné à titre indicatif et provisoire.
Seuls une délimitation et un bornage contradictoire sur les lieux permettront d'arrêter définitivement ces limites.